



VÊTEMENTS PROFESSIONNELS
46 rue Robert Geffre
Zone du fief du passage BP 2097
17010 La Rochelle – France
Tél. 05.46.44.15.92

DECLARATION UE DE CONFORMITE

«Un équipement de protection individuelle (EPI) est un dispositif ou un moyen destiné à être porté ou être tenu par une personne en vue de la protéger contre un ou plusieurs risques susceptibles de menacer sa santé ainsi que sa sécurité»

En qualité de fabricant de vêtements de protection situé :
46 rue Robert Geffre Zone du fief du passage
17010 La Rochelle – France

Nous déclarons que l'équipement de protection individuelle neuf suivant :

Chaussure de cuisine références : CHCUI - CHCUIN

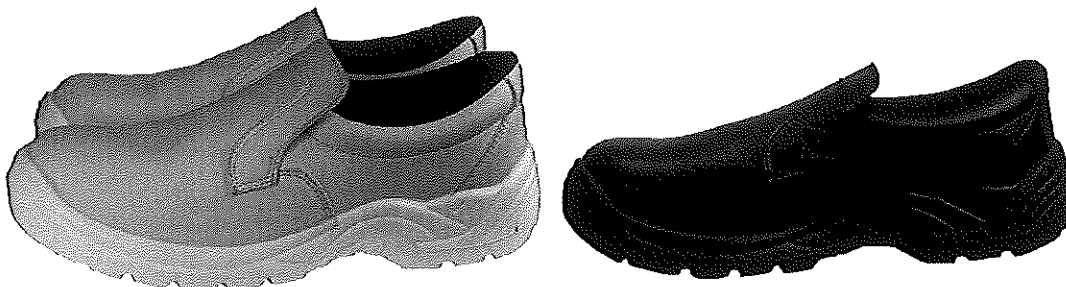

est un EPI de catégorie 2 conforme à la législation d'harmonisation de l'Union, par l'application du règlement européen EPI n°2016/425 du Parlement Européen et du Conseil du 9 mars 2016, relatif aux Equipements de Protection Individuelle.

ITS TESTING SERVICES (UK).LTD, Organisme Notifié n°0362, a effectué l'examen CE de type et a établi l'Attestation d'Examen UE de Type n°LECFI00376488 (extension du certificat LECFI00373959) valable jusqu'au 03/04/2024

Cet EPI répond aux normes harmonisées suivantes : EN ISO 20345 : 2011 S2 SRC

Fait à La Rochelle, le 14/05/2019,

Par Cyriaque Leman, Président Directeur Général

46 Rue Robert GEFFRE - zone du Fief du Passage
17000 LA ROCHELLE - FRANCE
Siret : 374 798 270 00037 (EORI)
RCS La Rochelle - Naf: 4642Z
N° de TVA Intracommunautaire FR85 334 298 270
SAS au capital de 24 000€
Tél:(+33) 05 46 44 15 92 - Fax:(+33) 05 46 44 16 94
pbv@pbv-pro.fr - www.pbv-pro.fr