



46 rue Robert Geffre - Zone du fief du passage  
17010 La Rochelle – France  
Tél. 05.46.44.15.92

## DECLARATION UE DE CONFORMITE

«Un équipement de protection individuelle (EPI) est un dispositif ou un moyen destiné à être porté ou être tenu par une personne en vue de la protéger contre un ou plusieurs risques susceptibles de menacer sa santé ainsi que sa sécurité»

En qualité de fabricant de vêtements de protection situé :  
46 rue Robert Geffre - Zone du fief du passage  
17010 La Rochelle – France

Nous déclarons que l'équipement de protection individuelle neuf suivant :

### PANTALON PANT-GNX

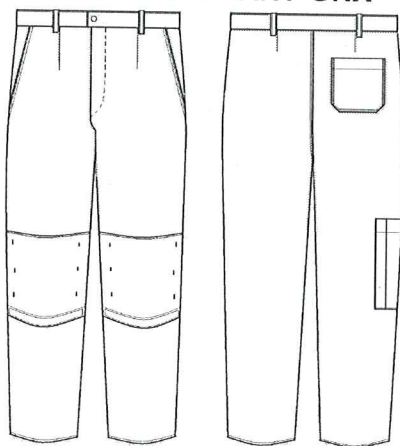

est un EPI de catégorie 2 conforme à la législation d'harmonisation de l'Union, par l'application du règlement européen EPI n°2016/425 du Parlement Européen et du Conseil du 9 mars 2016, relatif aux Equipements de Protection Individuelle.

CENTEXBEL, Organisme Notifié n°0493, situé Technologiepark 70, 9052 Zwijnaarde, en Belgique, a effectué l'examen CE de type et a établi l'Attestation d'Examen CE de Type n°03310405 valable jusqu'au 21/04/2023.

Cet EPI répond à la norme harmonisée suivante :



**NF EN 14404-2005 + A1-2010**  
Avec renfort de genoux KEX 240  
Type 2 Niveau1 Taille unique

Fait à La Rochelle, le 24/04/2019,  
Par Cyriaque Lemam, Président Directeur Général

Signature et cachet de l'entreprise

**SAS P.B.V.**

46 RUE ROBERT GEFFRE  
ZONE DU FIEF DU PASSAGE  
B.P. 2097 - 17010 LA ROCHELLE CEDEX 1  
TÉL. : 05 46 44 15 92 - FAX : 05 46 44 16 94  
E-mail : pbv17@wanadoo.fr

SAS AU CAPITAL DE 24 000 €  
RCS LA ROCHELLE 334 298 270 - RM 334 298 270 RM 17  
N° TVA intracommunautaire : FR 85 - 334 298 270